



# Plan de amplasament și delimitare a imobilului

Scara 1:2000

Nr. cadastral	Suprafața măsurată a imobilului (mp)	Adresa imobilului
	22363	intravilan loc.Sfântu Gheorghe, jud.Covasna
Nr.Cartei Funciare	Unitatea Administrativ Teritorială (UAT)	
	Sfântu Gheorghe	

484622.026

484622.026

565004.879

565355.780

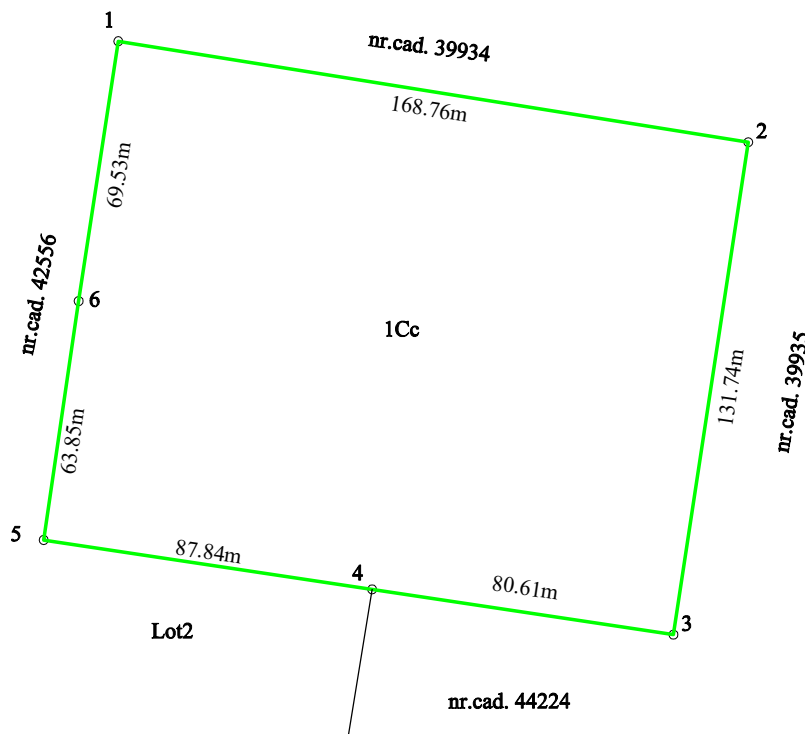

LEGENDĂ :  
— limită imobil

565004.879

565355.780

484368.256

484368.256

### A. Date referitoare la teren

Nr. parcela	Categorie de folosință	Suprafața (mp)	Mențiuni
1	Cc	22363	Teren neîmprejmuit
	Total	22363	

### B. Date referitoare la constructii

Cod constr.	Destinația	Supr.construită la sol (mp)	Mențiuni
Total			

Suprafața totală măsurată = 22363 mp

Suprafața din act = 22363 mp

**Executant**  
 S.C. EURO-TOPO S.R.L. seria RO-B-J nr.2113  
 ing.Jakab Sándor seria RO-CV-F nr.0001  
 Confirm executarea măsurătorilor la teren, corectitudinea întocmirii documentației cadastrale și corespondența acesteia cu realitatea din teren

**Inspector**  
 Confirm introducerea imobilului în baza de date integrată și atribuirea numărului cadastral  
 Semnătură și Parafă

Data : Mai, 2025

Semnătura și ștampila

Semnătura și parafă  
 Ștampila BCPI

Data : \_\_\_\_\_

# Plan de amplasament și delimitare a imobilului

Scara 1:1000

Nr. cadastral	Suprafața măsurată a imobilului (mp)	Adresa imobilului
	4304	intravilan loc.Sfântu Gheorghe, jud.Covasna
Nr.Cartei Funciare	Unitatea Administrativ Teritorială (UAT)	
	Sfântu Gheorghe	

484507.3161

484507.3161

565030.0901

565205.5410

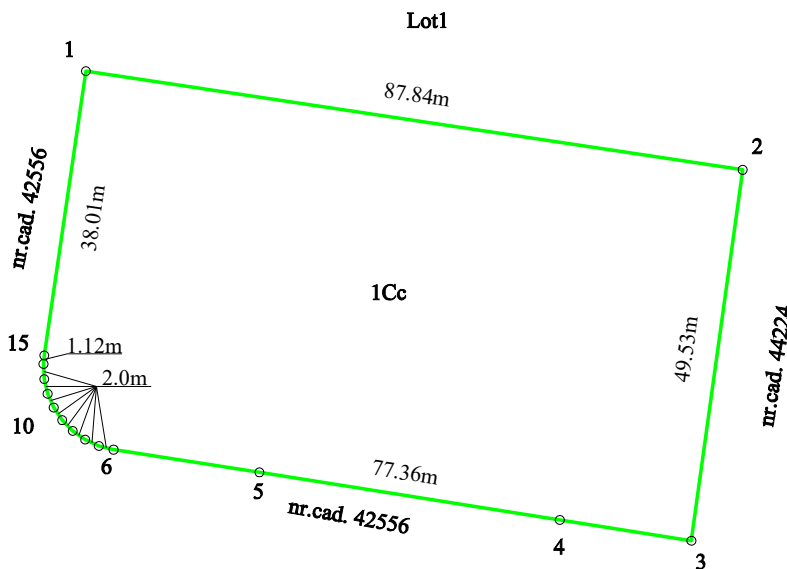

LEGENDĂ :  
— limită imobil

565030.0901

565205.5410

484380.4312

484380.4312

## A. Date referitoare la teren

Nr. parcela	Categorie de folosință	Suprafața (mp)	Mențiuni
1	Cc	4304	Teren neîmprejmuit
	Total	4304	

## B. Date referitoare la construcții

Cod constr.	Destinația	Supr.construită la sol (mp)	Mențiuni
Total			

Suprafața totală măsurată = 4304 mp

Suprafața din act = 4304 mp

**Executant**  
 S.C. EURO-TOPO S.R.L. seria RO-B-J nr.2113  
 ing.Jakab Sándor seria RO-CV-F nr.0001  
 Confirm executarea măsurătorilor la teren, corectitudinea întocmirii documentației cadastrale și corespondența acestora cu realitatea din teren

**Inspector**  
 Confirm introducerea imobilului în baza de date integrată și atribuirea numărului cadastral  
 Semnătură și Parafa

Data : Mai, 2025

Semnătura și ștampila

Semnătura și parafa  
 Ștampila BCPI

Data : \_\_\_\_\_